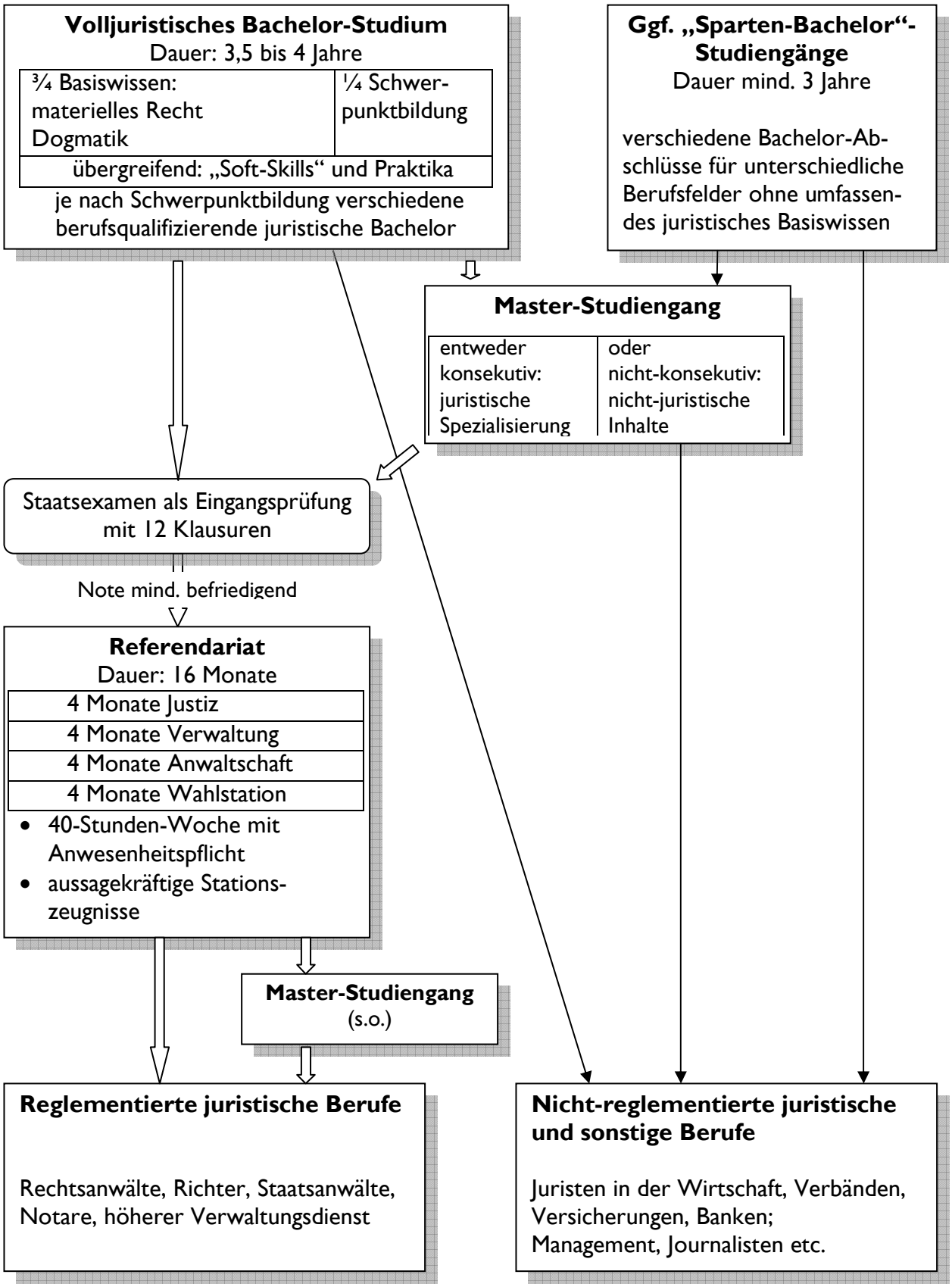Hamburger Modell für eine Neugestaltung der Juristenausbildung